

Nur  
gemeinsam sind wir  
stark!

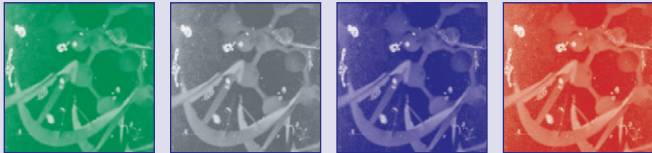

Dr. Uwe Fritz  
Museum für Tierkunde Dresden  
Königsbrücker Landstraße 159  
D-01109 Dresden

## Der Vorstand der GfBS

### Präsident

J. Wolfgang Wägele

### 1. Vize-Präsidentin

Regine Jahn

### 2. Vize-Präsidentin

Gerhard Steiner

### Schatzmeisterin

Monika Steinhof

### Schriftführer

Dieter WaloBek

### Beisitzer

Ulrike Aspöck

Daniel Burckhardt

Olaf Bininda-Emonds

Anna Hundsdörfer

Marion Kotrba

Sigrid Liede-Schumann

Angelika Preisfeld

### Geschäftsführer

Uwe Fritz

Museum für Tierkunde Dresden

Königsbrücker Landstraße 159

D-01109 Dresden

Tel.: +49-351-8926-326, Fax: +49-351-8926-327

uwe.fritz@snsd.smwk.sachsen.de

### ODE



The journal

Organisms Diversity & Evolution

of the Gesellschaft für Biologische Systematik  
(GfBS)

ISSN 1439-6092

Nachrichten der GfBS finden Sie unter

<http://www.GfBS-home.de>

# Biodiversität



## für die Welt von morgen



## Werden Sie Mitglied!

Gesellschaft  
für Biologische Systematik e.V.  
(GfBS)

# Biodiversität

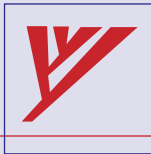

## für die Welt von morgen

Die Gesellschaft für Biologische Systematik e.V. (GfBS)

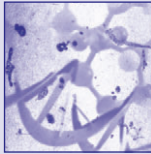

ist die einzige Vereinigung im deutschsprachigen Raum, deren Ziel es ist, die organismische Biologie zu fördern und zu vertreten.

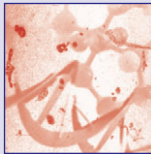

Die GfBS hat mehr als 500 Mitglieder, die meist als Wissenschaftler in den Sparten Botanik, Mikrobiologie, Mykologie, Paläontologie, Protistologie und Zoologie tätig sind.

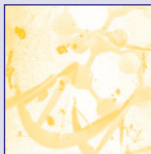

Die GfBS vereinigt und vertritt damit auf diesen Feldern ein erhebliches Maß an Know How und Wissenschaftskompetenz.

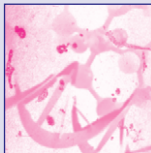

Die GfBS unterhält mehrere Arbeitsgemeinschaften, veranstaltet jährlich Tagungen und Workshops und gibt einen Newsletter sowie eine internationale Zeitschrift heraus, deren Titel Programm ist:

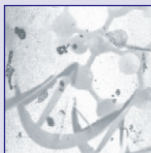

O.D.E. = „Organisms, Diversity & Evolution“  
<http://biosys-serv.biologie.uni-ulm.de/gfbs/Zeitschrift/ode.html>



Die O.D.E. erscheint viermal jährlich. Ihr Bezug ist ebenso wie der des zweimal jährlich erscheinenden Newsletters im Mitgliedsbeitrag enthalten.



## Wenn Sie wollen, dass

- » die Systematik als Kernbereich der Biodiversitätsforschung nachhaltig gefördert wird
- » die Stellung von Taxonomie, Phylogenetik und Systematik im Schnittpunkt der verschiedenen naturwissenschaftlichen Disziplinen besser zur Geltung kommt
- » sich dem wissenschaftlichen Nachwuchs bessere Perspektiven eröffnen
- » die wissenschaftliche und gesellschaftliche Bedeutung systematischer Forschung in der Öffentlichkeit besser verstanden wird
- » die Interessen der Systematik bei Förderungs-Institutionen und Ministerien besser vertreten werden
- » der Ausbau und die Erschließung wissenschaftlicher Sammlungen höhere Priorität bekommen
- » die Zusammenarbeit zwischen Universitäten und Naturkundemuseen in der Biodiversitätsforschung intensiviert wird
- » der Informationsfluss zwischen den Fachkolleginnen und -kollegen der verschiedenen systematischen Fachgebiete verbessert wird

» sollten Sie der GfBS beitreten, damit diese Ziele möglichst rasch erreicht werden – denn:

Nur gemeinsam sind wir stark!

## Beitrittserklärung



Name .....

Adresse .....

Fachgebiete .....

E-mail .....

Ich möchte Mitglied der Gesellschaft für Biologische Systematik e.V. (GfBS) werden, und zwar als

ordentliches Mitglied (50,00 €/Jahr)

Student(in) (25,00 €/Jahr)

korporatives Mitglied (150,00 €/Jahr)

Ich überweise den Mitgliedsbeitrag auf das Konto der GfBS

Kto.-Nr. 103 160 900 7 · Bremer Landesbank

BLZ 290 500 00

IBAN DE27 2905 0000 1031 6090 07

BIC-Code BRLADE22

Ich erteile eine Einzugsermächtigung (siehe unten)

Mit der elektronischen Nutzung meiner o.g. Daten zum Zwecke der Mitgliedsverwaltung bin ich einverstanden.

Ort, Datum .....

eigenhändige Unterschrift

### Einzugsermächtigung

Hiermit ermächtige ich widerruflich die Gesellschaft für Biologische Systematik e.V., den jährlichen Mitgliedsbeitrag bei Fälligkeit zu Lasten meines nachstehend aufgeführten Kontos durch Lastschrift einzuziehen.

Kto.-Nr. ....

BLZ .....

Name und Ort des Kreditinstituts .....

Ort, Datum .....

eigenhändige Unterschrift